'a Maronna c'accumpagna!

IL SALOTTO DELL'UNITALSI NAPOLI

N. 40 SETTEMBRE 2017

www.unitalsinapoli.it

CRESCERE INSIEME

Don Enzo Di Mauro
(Assistente Ecclesiastico)

La Grazia di un nuovo anno associativo

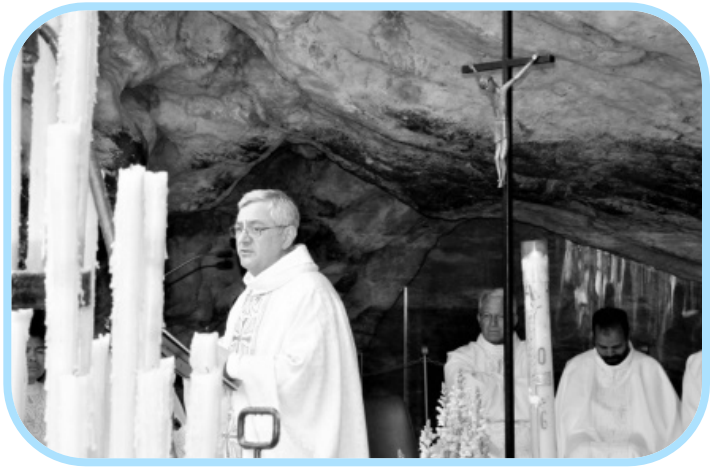

Un nuovo anno associativo è un'occasione splendida che il Signore ci offre per sperimentare sempre più la sua meravigliosa presenza nella nostra vita. Il tempo non è uno sterile correre di eventi che si susseguono senza significato, al contrario è un'occasione di grazia per accorgerci che la nostra vita con la sua meravigliosa bellezza e le sue profonde contraddizioni è follemente amata da Dio.

Vorrei raggiungere ciascuno e dire: "**Tu sei importante per Dio**, non temere gli insuccessi, i fallimenti, le precarietà dell'esistere, tu sei molto di più…".

In questo anno la Parola di Dio sarà il faro luminoso da riscoprire. Custodendo, leggendo, meditando, interpretando la Sacra Scrittura ci si accorge di essere da Lei custoditi, letti, illuminati, interpretati.

Dio ha creato le viscere dell'uomo e anche chi non lo sa o chi dice di non credere anela a Lui, desidera Lui, cercando la felicità e il Senso della vita… cerca Lui.

Carissimi amici, con tanta semplicità e con commozione sento di dire che mi accorgo che questa nostra associazione sta crescendo nell'amore verso il Signore e nella consapevolezza che vivere il Vangelo umanizza la vita. E' il Signore che sta guidando i nostri passi, solo Lui può compiere meraviglie di grazie con la nostra pochezza, ma Lui è vivo e questo ci riempie di profondo stupore. Solo Lui vogliamo portare, solo Lui vogliamo annunciare; desideriamo profondamente che solo Lui regni nei cuori di ciascuno.

Vorrei far sentire il cuore della nostra famiglia unitalsiana soprattutto a chi ci sente lontano: in nome Suo noi vi amiamo profondamente, desideriamo che la nostra famiglia unitalsiana sia casa accogliente per ciascuno, palestra di "uomini nuovi" che insaporiti del Vangelo possano fare bella e nuova la nostra società.

Tante sono le iniziative che umilmente cerchiamo di proporre, ma la realtà più grande, dove ogni giorno è portata, è l'Eucarestia. Nulla di più prezioso avviene ogni giorno, Cristo sull'altare dona tutto se stesso per sostenere la vita di ciascuno, per incoraggiare i passi stanchi, per consolare i cuori segnati dal dolore della vita, per gioire con le tante genuine gioie umane che toccano la vita di ciascuno.

Buon cammino, buon anno associativo.

Pellegrinaggi 2017
le date

NAPOLI

L'UNITALSI Campana si appresta a vivere una nuova esperienza: il pellegrinaggio nazionale a Lourdes 2017.
L'esperienza sarà arricchita dalla presenza straordinaria del reliquiario della Madonna delle Lacrime di Siracusa che sarà portato a Lourdes dall'arcivescovo Salvatore Pappalardo, che ne è custode.
Da filo conduttore del pellegrinaggio farà il tema pastorale 2017 di Lourdes: "Grandi cose ha fatto per me l'Onnipotente" (Lc. 1, 49) mentre la figura di Santa Bernadette, attraverso la sua testimonianza, ci aiuterà a renderlo attuale.
Il Pellegrinaggio nazionale vivrà momenti di particolare importanza per la crescita umana e spirituale dei partecipanti: l'iniziale incontro di preghiera alla Grotta come atto di totale affidamento alla Vergine Maria, rinnovato da ciascuna sezione dell'Unitalsi in rappresentanza di tutta l'Italia, il Percorso sacramentale per approfondire il dono dei sacramenti, lo speciale appuntamento "Gocce di speranza" dove, grazie a filmati e a testimonianze, si concretizzerà il dialogo tra le esperienze dell'Unitalsi già avviate o da avviare sul territorio nazionale tracciando insieme la strada per il 2018, e il saluto alla Grotta a conclusione del Pellegrinaggio, come preghiera di ringraziamento per le giornate vissute a Lourdes.

WWW.UNITALSINAPOLI.IT

ECCOMI

Ludovica Musella

"L'Unitasi ti da quella possibilità in più per essere felice"

Quando intraprendi per la prima volta un'esperienza del genere, come il pellegrinaggio a Lourdes con l'Unitalsi, non ti rendi conto di quello che stai per affrontare e molti dubbi e paure iniziano ad offuscare i tuoi pensieri.

La prima volta, come in tutte le cose della vita, è per i coraggiosi. Catapultarsi in un'esperienza per la prima volta è sempre spaventoso, però io non sapevo, anzi, non potevo capire che tutte le mie paure sarebbero state scacciate in un secondo. Quando arrivi in stazione al "treno bianco" ti inizi a guardare intorno ed in quel momento inizi già a capire "quanta meraviglia c'è". Nel nostro mondo di tutti i giorni la meraviglia che vedi, appena metti piede nel treno, non esiste e l'atmosfera del treno è surreale ed inizi a pensare che anche le persone lo siano. Quei sorrisi, quegli abbracci, quelle carezze, la condivisione, l'amore, la gioia e la serenità, che si può addirittura toccare con le mani, ti fa scacciare qualunque paura e pensi che quelle persone che hai appena incontrato le conosci da una vita ed è come se avessero sempre fatto parte della tua vita.

Prima di partire parlando con mia mamma in un momento di follia le dissi che non vedevo l'ora di partire per questa "vacanza". E per me è stata proprio così! Lo so è una contraddizione e questa è proprio la meraviglia che c'è. Una vacanza divisa tra la serietà, le difficoltà della vita, le persone che soffrono, ma anche l'esperienza più divertente della mia vita. Lourdes è tutto! Lourdes è serietà, sofferenza, disciplina, ma anche amore, condivisione, forza, coraggio e tanto altro. L'Unitalsi ti da' quella possibilità in più per essere felice perché è un'esperienza che ti riempie il cuore per tutta la vita, come nessun'altra al mondo e io posso solo augurare ad ogni persona sulla terra di andare in pellegrinaggio con l'Unitalsi almeno una volta nella vita perché è necessario provare per credere e se non lo provi rischi di perdere quell'unica possibilità in più che Dio ti ha donato per essere felice.

Lourdes ti fa veramente capire quanta meraviglia c'è! Quanto ti cambia e riempie la vita conoscere persone incredibili, persone che saranno sempre al tuo fianco, persone con cui instauri un rapporto iniziato sul treno bianco. Un treno che ti fa condividere emozioni e sensazioni, così come da nessuna altra parte al mondo e quel rapporto è l'inizio di qualcosa di troppo speciale quasi inspiegabile, che soprattutto crea dipendenza. L'Unitalsi crea dipendenza e non puoi più farne a meno ed il momento del mio "ECCOMI" è stato il momento in cui ho avuto più paura nella mia vita. Sapevo che stavo facendo una promessa che avrei dovuto rispettare con serietà e Amore. Sapevo che in quel momento stavo entrando a far parte di quella meravigliosa famiglia ed ho avuto paura perché pensavo di non esserne all'altezza per la vita frenetica che ognuno di noi conduce quotidianamente, ma la contraddizione era che io in quel momento ero la persona più felice del mondo. Le mie lacrime, erano lacrime di gioia perché finalmente potevo fare parte dell'Unitalsi e sapere che quell' ECCOMI mi avrebbe resa felice per tutta la vita in un modo così surreale che era come se fossi rinata, come se la mia vita fosse iniziata in quell'esatto momento.

LOURDES

PELLEGRINAGGIO LUGLIO

ECCOMI

repost ... dal web

Riccardo Rondini

Lourdes, cos'è? Sono quattro anni che tento di dare una risposta, ed ogni anno aggiungo una spiegazione! Lourdes è un miracolo! È un mondo a parte! È gioia, è missione, è pace, è amore, è felicitá, è serenità, è il sorriso delle persone che non hanno nulla nella vita, il sorriso di chi è stato colpito da un destino crudele e che alla domanda: "come va?" Ti risponde: "Ringraziando il Signore, tutto bene!" Si, perchè per loro Lourdes è una vacanza, la loro vacanza, è un resort a cinque stelle, dove c'è che li accudisce, chi li prepara al mattino, chi li imbocca a pranzo, chi li accompagna, chi gli ripega le coperte prima di andare a letto..., ma soprattutto c'è chi li ascolta!

Lourdes è Lei, è quella grotta, è una calamita! Cerchi di staccarti, ma non ci riesci, è dove, ogni volta che vai, dici: "Eccomi!"! Sai che devi andartene, perchè c'è chi ti aspetta, il tuo compito ti aspetta, ma non hai le forze per abbandonarLa! Lourdes è quel cero che accendi, proprio come faceva Bernadette ai piedi della grotta, dove riponi tutte le speranze e le intenzioni! Lourdes è quella campana che suona alla partenza e all'arrivo e che ti fa accapponare la pelle ogni volta che l'ascolti! Lourdes è un viaggio di 168 ore, ma ti bastano i primi minuti per diventare una famiglia, una grande famiglia! Dove non esistono cariche, non esistono diplomi, non esitono lauree, perchè siamo davvero tutti uguali! Dove l'unica Signora è Lei, e l'unico Signore è Suo figlio! Dove siamo tutti fratelli e sorelle! Lourdes è chi a casa è servito e reverito, e lì si "sporca" le mani per i lavori più umili! Lourdes è ogni anno un'emozione in più! A detta dei veterani, anche per loro è così! E un motivo ci sarà! Chi viene a Lourdes lo scopre subito! Dal primo viaggio, ma quando torni a casa e cerchi di spiegarlo, è come se non ci riuscissi a pieno! È come se tutte le parole non fossero sufficienti per spiegare cosa si prova! È come l'amore, quando si ha la fortuna di conoscere quello vero, che non riesci a spiegarlo! Lourdes è come quella canzone di Arisa: "non è razionale, non lo puoi spiegare, tremano le gambe mentre ride il cuore, chiudi la finestra che c'è troppo sole, anche quando piove!"

Ecco perchè nessuno torna a casa uguale a prima! Ecco perchè si torna carichi! Si torna fisicamente, lasciando lì il cuore e promettendo di ritornare a prenderlo l'anno dopo!!

LOURDES

PELLEGRINAGGIO AGOSTO

ECCOMI

Carlotta Marrone

☺ Scout di … quasi 12 anni ☺

Questo pellegrinaggio é stato bellissimo.
Mi hanno accompagnato i nonni **Rosanna** e **Gaetano** e due zie **Anna** e **Rosaria**.
In questo viaggio ho scoperto che ci sono due lati del pellegrinaggio: il serio e lo scherzo.
Per quanto riguarda il **lato serio**, ho scoperto che l'ascolto dell'altro è fondamentale perchè se ascolti fin in fondo le storie dei nostri amici speciali questi ti toccano il cuore; ed inoltre ho capito che il servizio che ho svolto era molto importante perchè in quel momento rappresentavo le mani, i piedi e gli occhi del mio amico speciale.
Per quanto riguarda lo **scherzo**, ho scoperto che nel pellegrinaggio non si dorme e che i nostri amici speciali capiscono di più lo scherzo rispetto a "noi sani".
E grazie a **Cristoforo** e **Giggino** ci siamo divertiti tanto perché organizzavano tanti scherzi stupidi, ma divertenti.

Instagram @unitalsinapoli

unitalsinapoli
Hogar Nino Dios, Betlemme ›

Piace a **sibillorosario, unitalsi1903** e **altri 72**

unitalsinapoli Un po' di #Napoli a #Betlemme dove c'è bisogno di #amore c'è #unitalsi #unitalsinapoli #unitalsi_napoli #hogarninodios #hogar

unitalsinapoli

Piace a **gio_real_dad, sibillorosario** e **altri 133**

unitalsinapoli #quantameravigliacè alla #grottadilourdes #unitalsi #unitalsinapoli #unitalsi_napoli #lourdes

unitalsinapoli

Piace a **__fefe88, marty1654** e **altri 82**

unitalsinapoli @antoniomagliulo88 Non dimentichiamo mai che il vero potere è il servizio. Bisogna custodire la gente, aver cura di ogni persona, con amore, specialmente dei bambini, dei vecchi, di coloro che sono più fragili e che spesso sono nella periferia del nostro cuore.
(Papa Francesco)
#unitalsi1903 #pellegrinaggio #Lourdes #barellato #servizio #gioia #amore #speranza #fede #unitalsicampana

unitalsinapoli
Lourdes, France ›

Piace a **marty1654, gio_real_dad** e **altri 93**

unitalsinapoli Un #gelato per i bimbi piccoli e per quelli grandi ❤️🍦 #icecream #lourdes #unitalsinapoli #unitalsi_napoli #unitalsi #ilmioposto

unitalsinapoli
La Grotte de Lourdes ›

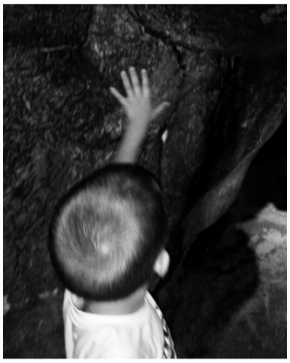

unitalsinapoli
Capri, Italy ›

Piace a **sibillorosario, dorothy__clii** e **altri 41**

unitalsinapoli Che la giornata abbia inizio ❤️❤️❤️
#untuffonellisolaazzurra #unitalsicapri

28 AGOSTO

unitalsinapoli

Piace a **gio_real_dad, sibillorosario** e **altri 70**

unitalsinapoli Capri nel ❤️ #untuffonellisolaazzurra #unitalsicapri

28 AGOSTO

unitalsinapoli

Piace a **sibillorosario, benedettades** e **altri 47**

unitalsinapoli I colori dell'amicizia #Repost @valeria_cooking (@get_repost)

unitalsinapoli

Piace a **sibillorosario, unitalsi1903** e **altri 67**

unitalsinapoli In viaggio verso #Lourdes sul #trenobianco Unitalsi Sezione Campana
#quantameravigliacè #unitalsi_napoli #unitalsinapoli

unitalsinapoli

Piace a **marty1654, sibillorosario** e **altri 106**

unitalsinapoli Non si può andare a dormire senza mandarti un ultimo bacio: Buonanotte 🌙
#ilmioposto #ilmiopostonelmondo #ilmioportosicuro

unitalsinapoli
Lourdes, France ›

Piace a **__fefe88, marty1654** e **altri 81**

unitalsinapoli #Uniti-al-si per la #pace #ilmioposto #ilmiopostonelmondo #ilmioportosicuro #lourdes #grotta #avemaria #unitalsi_napoli #unitalsinapoli #gioia #amore #speranza #fede #servizio #unitalsicampana #unitalsi #unitalsi1903 #quantameravigliacè

2 SETTEMBRE

unitalsinapoli

Piace a **__fefe88, marty1654** e **altri 77**

unitalsinapoli Tornati a Napoli #ritorno #uniti #piuforti #insieme #daredipiu' #ilnostroposto #passeggericoraggiosi #maisoli

Inviaci data di nascita e foto del tuo amico e gli faremo gli auguri il prossimo mese….

amaronnacaccumpagna@unitalsi.it

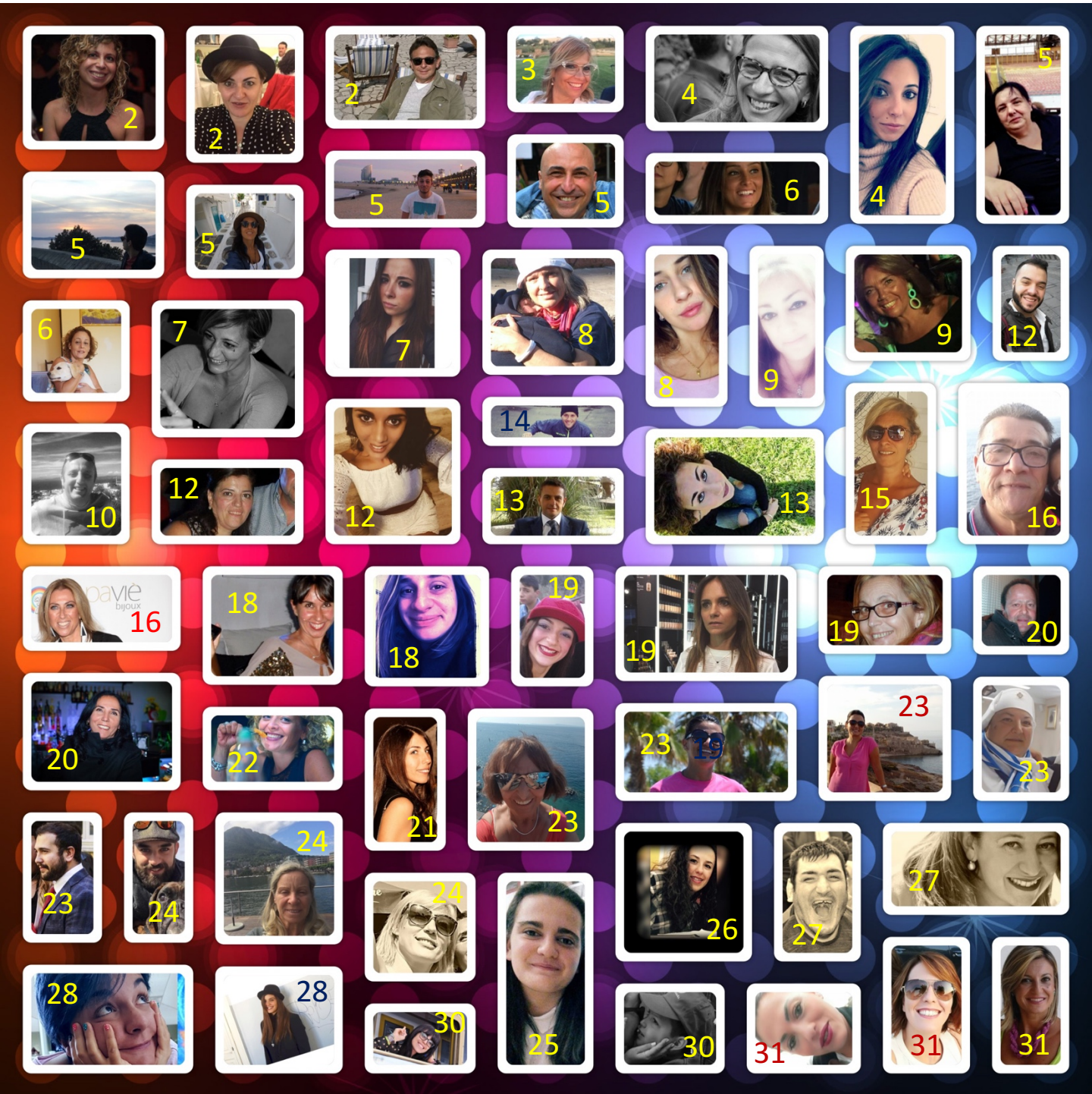

Inviaci le tue intenzioni di preghiera a
donalex.napoli@unitalsi.it

MADONNA DEL ROSARIO DI POMPEI
7 OTTOBRE

U.N.I.T.A.L.S.I. *Napoli*
Via Costantinopoli 122 – 80138 Napoli
Telefono 081.45.17.28
www.unitalsinapoli.it – ssnapoli@unitalsi.it
amaronnacaccumpagna@unitalsi.it